

# coresuite country package

Effiziente Projekte mit SAP B1

# Agenda

- 1 Nutzen von coresuite country package
- 2 Funktionsumfang Übersicht
- 3 coresuite enterprise search
- 4 coresuite designer
- 5 coresuite accounting
- 6 coresuite widgets & dashboards
- 7 coresuite customize
- 8 coresuite framework

# Agenda

- 9 Your extension
- 10 Vision coresuite country package

# coresuite country package

## Business Case

Effizientes Umsetzen von SAP Business One Projekten.  
Industrieunabhängige Out of the Box Lösungen ohne Konfigurationsaufwand.

## Zielgruppe

Alle SAP B1 Installationen

- *B1 for SQL*
- *B1 for HANA and Analytics*
- *B1 on Demand*
- *B1 Starter Package*

# coresuite country package

Schnellere  
Projekte

## Hauptnutzen für Partner

- *Markant schnellere Umsetzung von B1 Projekten dank customizing-Funktionen und Reporting-Funktionen*
- **Eine Lösung** (ein AddOn) für alles
- *Kundenanpassungen leicht gemacht*
- *Kompatibilitätssicherheit von Eigenentwicklungen*
- *Lösung erhältlich für alle Varianten von SAP B1*
- *Erhöhte Kundenzufriedenheit*
- *Alle Anpassungen sind exportierbar für zukünftige Projekte*

# coresuite country package

Tiefere  
Kosten

## Hauptnutzen für Endkunden

- *Investitionssicherheit durch Standardisierung*
- *Out of the Box Reports für Verkauf, Service und Finanzen*
- *Out of the Box Dashboards und Widgets*
- *Plausibilisierte Dateneingabe (Validierung von Eingaben)*
- *Tiefere Wartungskosten für Belege (Single-Layout Architecture)*

# Funktionsumfang Übersicht

## coresuite designer

- Marketingbelege (Single Layout Architecture)
- Mehrsprachen-Unterstützung (UI, Text-Bibliothek)
- Stapelverarbeitung (Batch-Emailing)
- Druckautomation (Report Subscription)
- Technologieunabhängige Berichtsintegration (Excel, Sharp-Shooter, Crystal Reports, Xcelsiuis, Word, XML)

## coresuite accounting

- > 30 zusätzliche Finanzberichte (P&L, CashFlow, Bilanz, Budget, OP, Journal)
- Excel-Schnittstelle an die Buchhaltung (externe Buchführung)
- Booking Wizard (Automation von Buchungen)
- Account Mapping (Internationales KPI-Berichtswesen)
- Soll / Ist-Vergleiche auf ProfitCenter-Ebene

## coresuite widgets & dashboards

- Dashboard-Widget (eigenes Cockpit-Reporting)
- Xcelsiuis Berichte

## coresuite customize

- Einfaches und schnelles Anpassen Ihrer Prozesse im SAP (Prozesssteuerung)
- UDT Handler (erstellen von User Interfaces)
- Easy Functions und Easy Row Functions (Makros)
- Eingabevalidierungen / Datenqualitätskontrolle
- Export / Import / Creation von UDT's
- Grid Konfigurator
- Master Data Management

## coresuite enterprise search

- Google-Like Suchmaschine in Ihrem SAP
- CTI- und oder Skype Anbindung
- Erweiterte Journalsuche

## coresuite Framework

- Single connection
- .NET Support
- Easy to use API
- F1 Hilfe Funktionen

# coresuite enterprise search

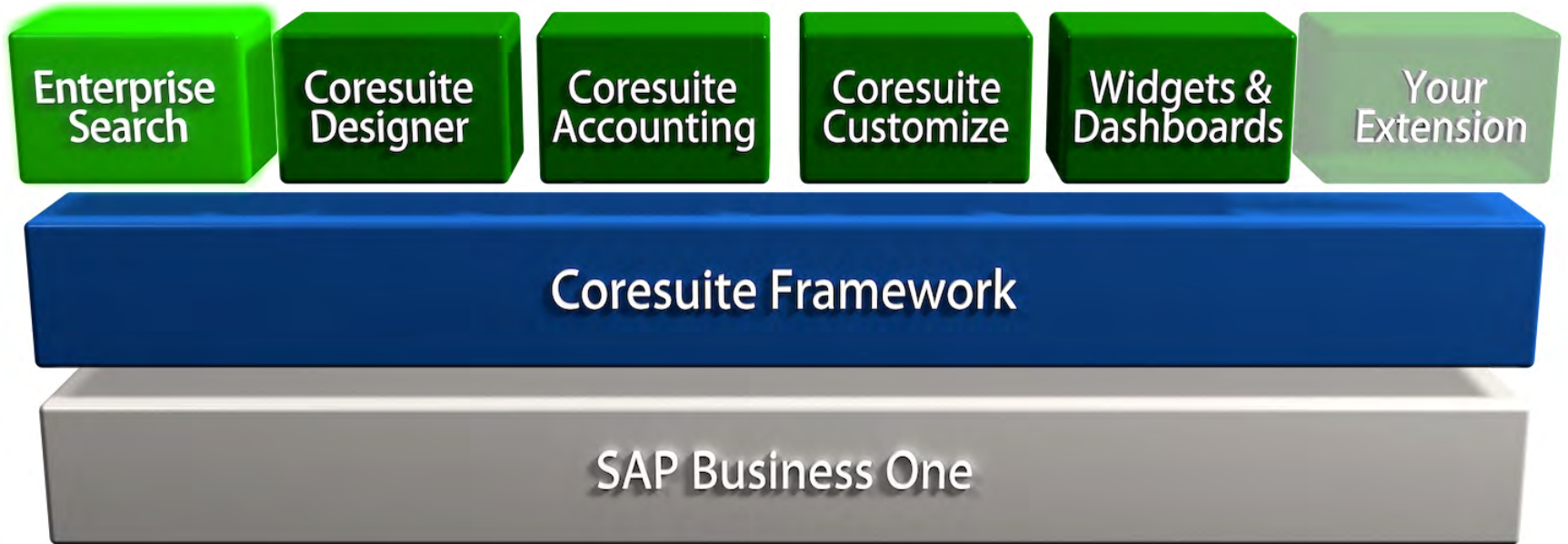

# Google in SAP?

- Google-ähnliche Suchmaschine innerhalb Ihres SAP B1
- Suchfelder sind konfigurierbar
- UDF's können gesucht werden
- Suchbegriffe sind kombinierbar
- Erstellen und Öffnen von Objekten
- Alle SAP-Objekte sind suchbar:
  - Belege / geparkte Belege
  - Kundenequipment
  - Journalbuchungen
  - Aktivitäten
  - Geschäftspartner
  - Artikelstamm
  - Rahmenverträge
  - Mitarbeiter
  - Abonnemente
  - Zeitprojekte

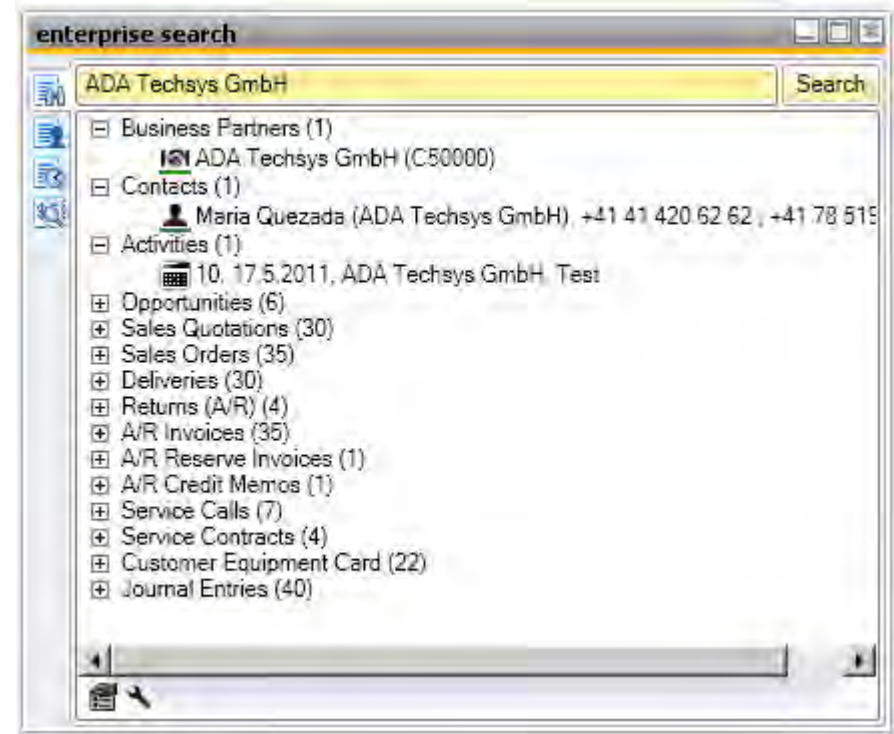

# Schnelles finden leicht gemacht

- **Color-Coding** für schnelles Verstehen von Inhalten (schwarz, grau, rot)

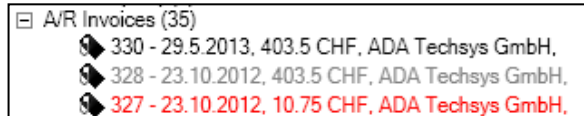

- **Tooltips** für Detailinformationen

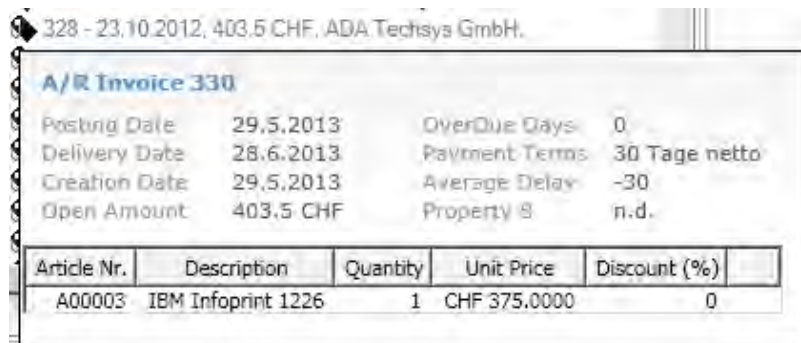

- **Rechtsklick-Menü** für schnelles Navigieren

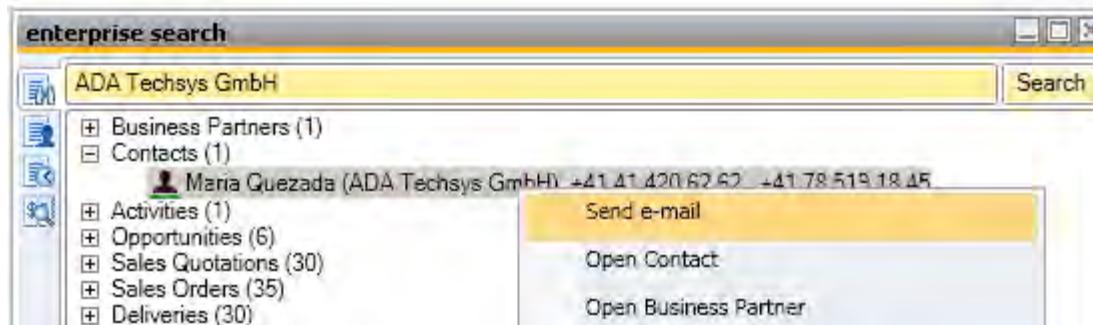

# Erweiterte Journalsuche

- Schnelles suchen von Buchungen / Journalen
- Verknüpft mit Autorisierungssystem von SAP (nur Finanzpersonen haben Zugriff)

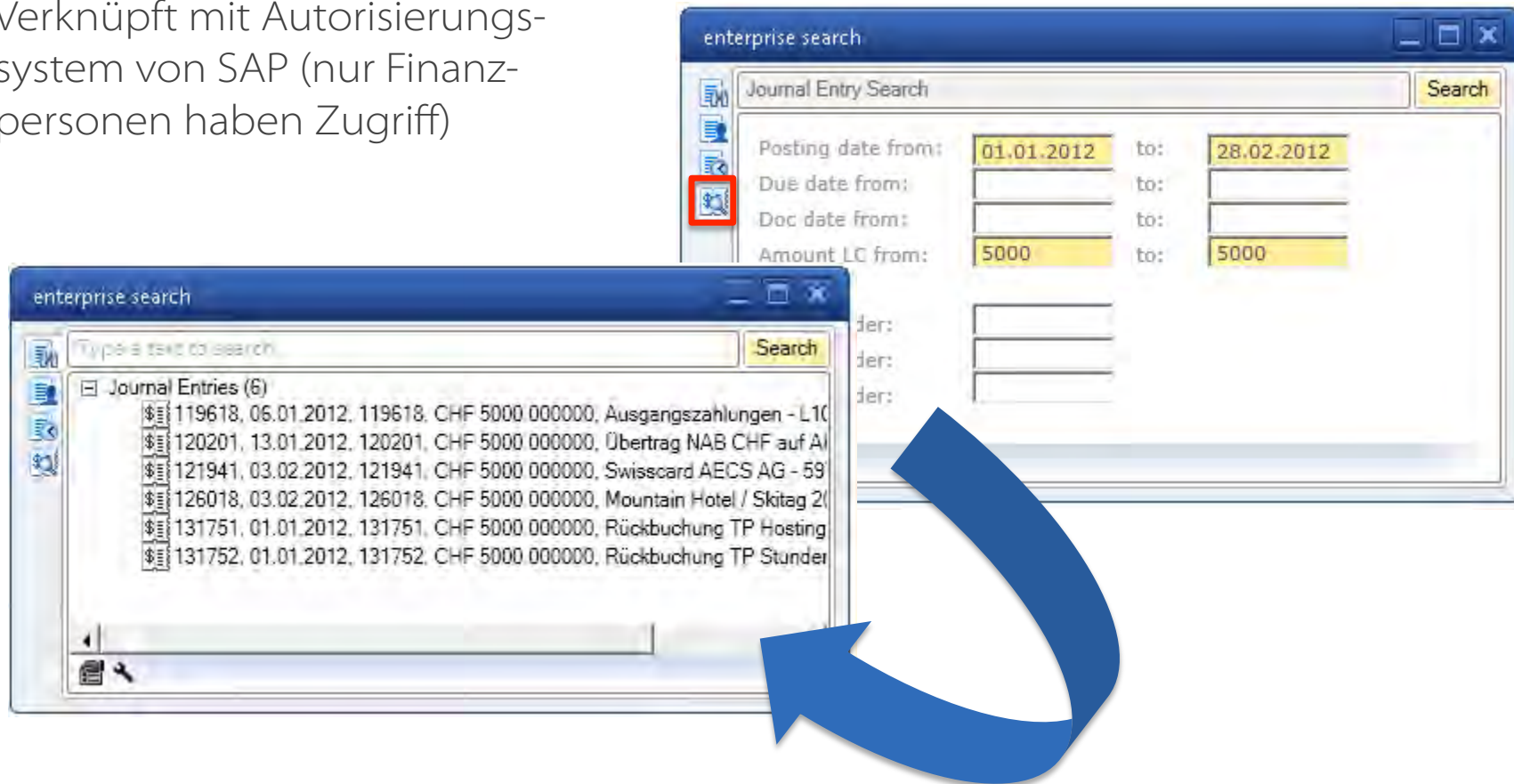

# Enterprise search Integrationen

- **Integration** von Skype (frei verfügbar)

<http://forum.coresystems.ch/index.php?/topic/4478-skype-%E2%84%A2-plug-in-for-the-coresuite-enterprise-search/>

- **Integration** von CTI mit ESTOS (frei verfügbar)

<http://forum.coresystems.ch/index.php?/topic/4591-estos-cti-%E2%84%A2-plug-in-for-the-coresuite-enterprise-search/>

- **Integration** von BEAS

Falls Sie das Produktions-AddOn von Beas im Einsatz haben können Sie ebenfalls nach den Beas-Objekten (z.B. Produktionsauftrag) suchen.

# coresuite designer

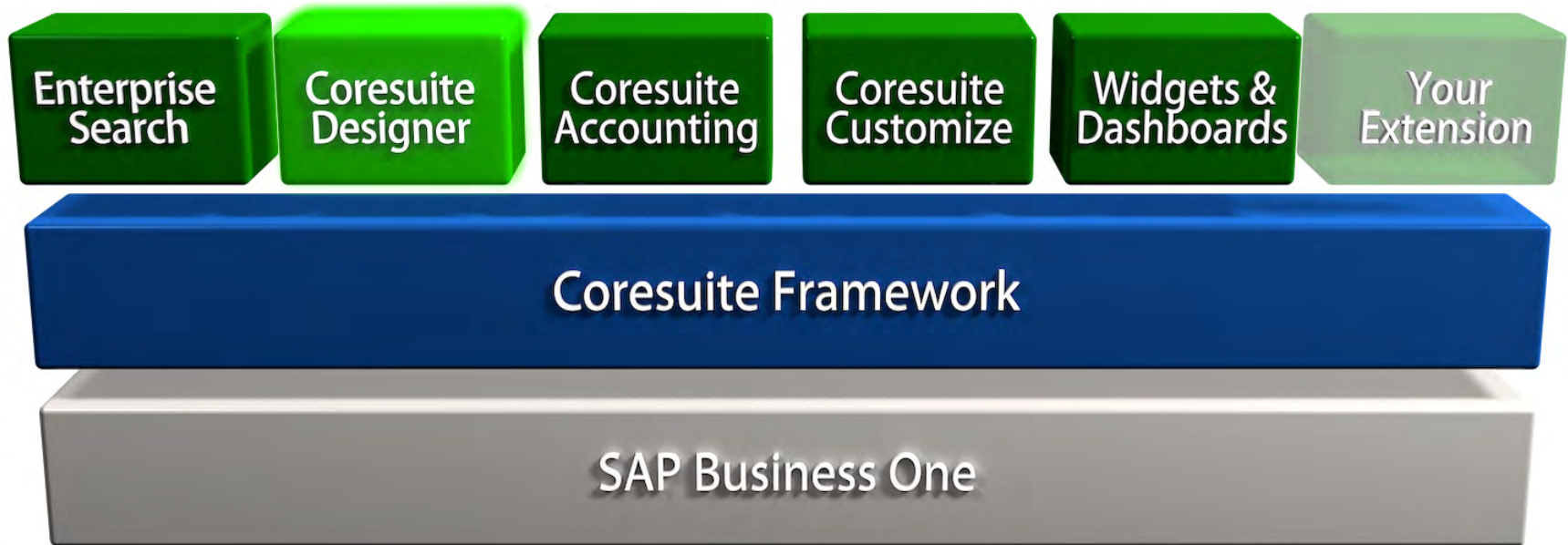

# Mehrsprachen-Unterstützung (1)

Importierbare und exportierbare Text-Bibliothek für **firmenweite** und **einmalig zu erfassende** Übersetzungen.

#	Code	Text
264	T0000109	Open on order
265	T0000110	Order quantity
266	T0000111	Delivered
267	T0000112	Open
268	T0000113	UoM
269	T0000114	Signa
270	T0000115	Please
271	T0000116	Alterr
272	T0000117	inclusi
273	T0000118	Catalc
274	T0000119	valid u
275	T0000120	on
276	T0002001	Temp
277	T0002002	Type
278	T0002003	Accor

Translations		
Table	SWA_LD Text	
Field	Text	
Code	T0000109	
Default Description	Open on order	
Translated Values		
#	Language	Translation
1	English (UK)	Open on order
2	German	Rückstand Auftrag
3	Italian	Apertura di un ordine
4	Simplified Chinese	开盘订单
5	Dutch	Open op bestelling
6	Swedish	Öppen vid beställning
7	French	Ouvrir pour une commande
8	Spanish	Abrir al pedir
9	Spanish (LA)	Abrir al pedir
10	Portuguese (BR)	Aberta, em ordem

# Mehrsprachen-Unterstützung (2)

Text-Bibliothek-Elemente (Textcodes) können im gesamten coresuite und SAP Portfolio für Übersetzungen verwendet werden (keine Einschränkungen mehr von SAP):

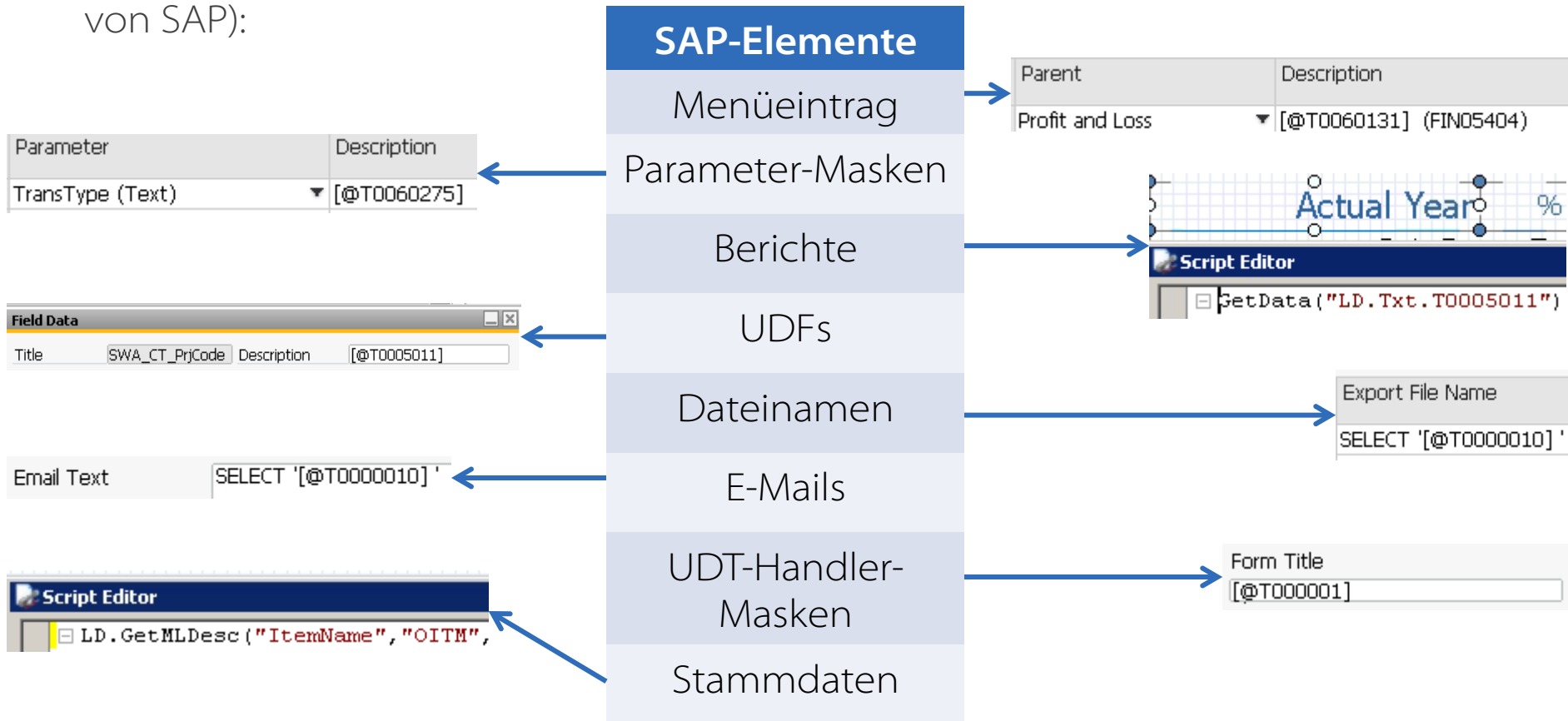

# Remote Printing

## Event-basiertes automatisches Drucken und Emailen

- via Barcode (z. B. Lieferscheindruck bei scannen von Material)
- via Timer (z. B. immer am Montag)
- via XML-Austausch (z. B. bei Webshop-Bestellung eines Kunden)

## Externer (remote) Aufruf

Der Benutzer muss kein SAP-Login haben oder im SAP arbeiten. Druck- oder Email Befehl erfolgt automatisch via remote Printing.

# Berichte abonnieren

## Assistent für Berichte-Abonnemente

- Abonnieren Sie in 4 selbsterklärenden Schritten SAP-Bericht
- Funktionen: Auto-Email, Auto-Archivieren, Auto-Vorschau und Auto-Druck
- Alle Berichtsarten sind möglich: Crystal-Report, Excel, PDF, SharpShooter
- Keine Programmier-Kenntnisse notwendig
- Dynamische Empfängerlisten
- Parametrierbares Berichtsabo (d.h. unterschiedliche Berichtfilter abhängig vom Empfänger)

# Technologie-Unabhängigkeit

Der Inhalt des Berichtes bestimmt die Technologie, nicht umgekehrt.  
Bei coresuite designer wählen Sie nicht SAP.

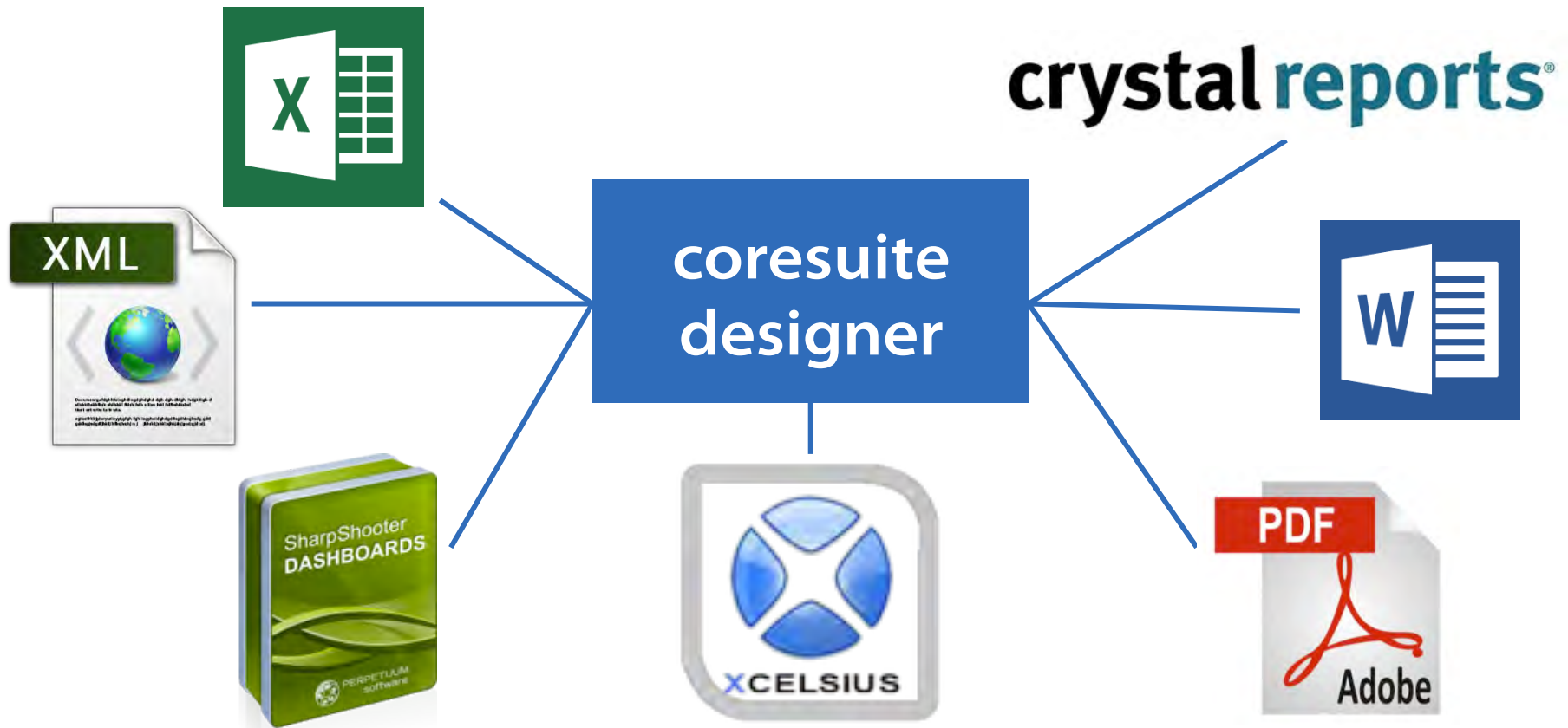

# coresuite accounting

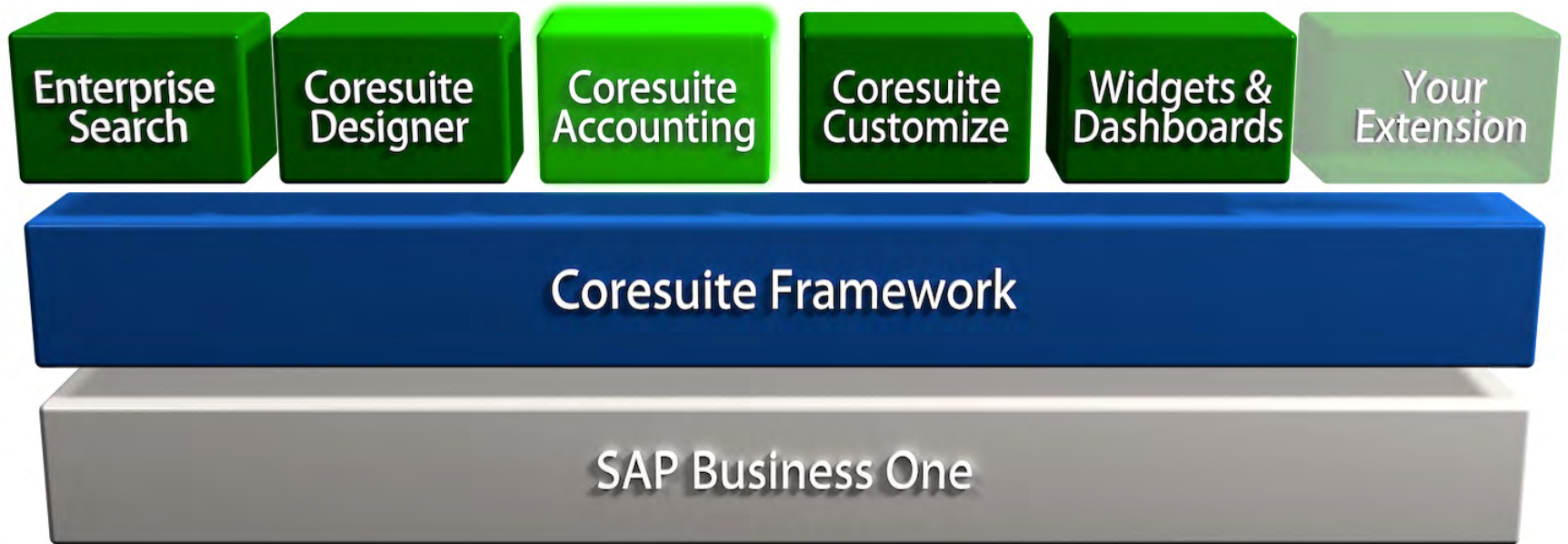

# > 30 Finanzberichte

## Berichte aus allen Finanzbereichen

- Gewinn- und Verlustrechnung
- Bilanzberichte und -vergleiche
- Budgetberichte und -vergleiche
- OP-Listen
- BWA-Auswertungen
- Kennzahlen-Berichte (KPI)
- Cash Flow Berichte
- Prognose Berichte
- Summen-/Saldenlisten
- Journalberichte

# Schnittstelle an die Buchhaltung

## Schnittstelle für externe Buchhaltung / Buchführung

- Drag& Drop importieren einer Exceldatei in SAP B1 Buchhaltung
- Importieren von MwSt-Buchungen mit automatischer Umrechnung

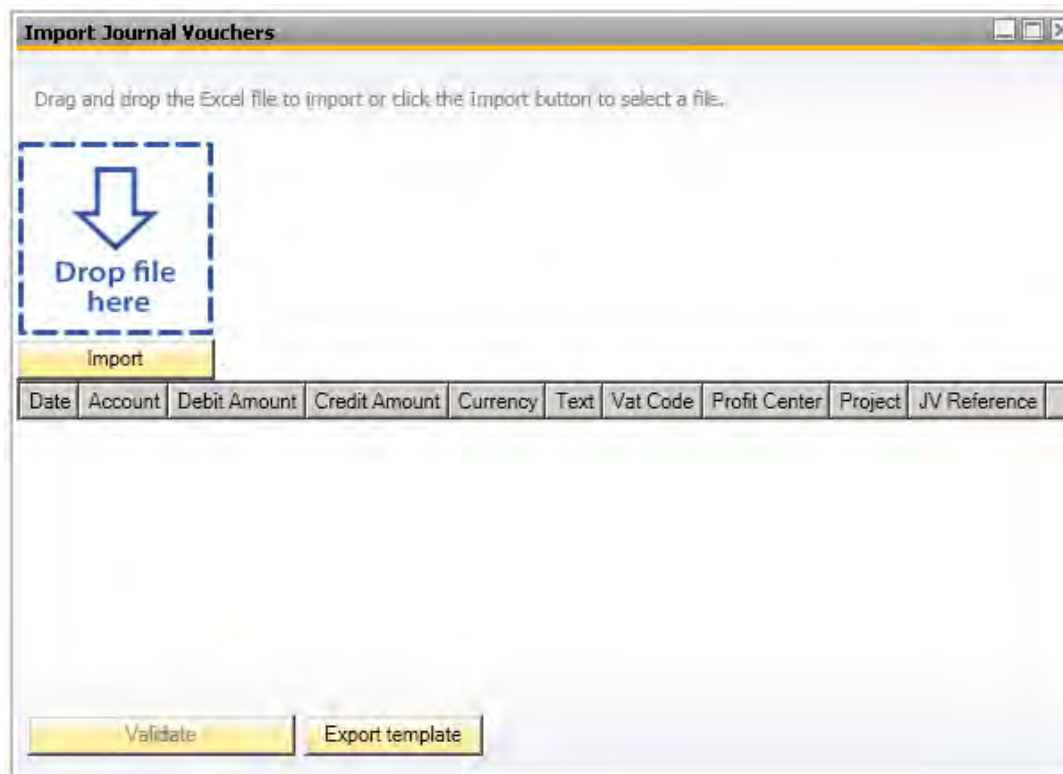

# Booking Wizard

## Automation von Buchungen

- Automatisches verteilen/buchen von Kosten auf Kostenträger/-centern
- automatisch Abgrenzungen buchen
- Steuerkonten entlasten
- Veränderungen von Warenbeständen nachbuchen

## Hinzufügen Ihrer eigenen Buchungsregel

				Credit	ProfitCenter	Project	Remark	Ref1	Ref2
331-0	01.04.13	320000	5'856.00	0.00			Split Inv. Nr. 331 by coresuite BW	OINV	331
331-0	01.04.13	390600	-0.01	0.00			Split Inv. Nr. 331 by coresuite BW	OINV	331
331-0	01.04.13	110020	0.00	5'856.00			Split Inv. Nr. 331 by coresuite BW	OINV	331
331-0	01.04.13	110020	0.00	-0.01			Split Inv. Nr. 331 by coresuite BW	OINV	331
331-1	01.04.13	320000	0.00	5'856.00			Split Inv. Nr. 331 by coresuite BW	OINV	331
331-1	01.04.13	390600	0.00	-0.01			Split Inv. Nr. 331 by coresuite BW	OINV	331
331-1	01.04.13	110020	5'856.00	0.00			Split Inv. Nr. 331 by coresuite BW	OINV	331
331-1	01.04.13	110020	-0.01	0.00			Split Inv. Nr. 331 by coresuite BW	OINV	331

# coresuite Account Mapping

- Finanzberichte im internationalen Standard
- Mappen mehrerer Kontenpläne in einen (bei Multi-Datenbanken-Umgebungen)
- Erstellen von Kennzahlen-Berichten
  - Cash Flow operativ
  - CF investiv
  - CF finanziell
  - EBIT
  - EBITA
  - EBT
  - Bruttomarge

Level 2	Level 3	AccountCode	Name
▼ Aktivierter Aufwand und aktv.Berichtigungsposten	▼ Aktivierter Aufwand und aktv.Berichtigungsposten		
		180000	Gründungs-, Kapitalerhöhungs- und Org.-
		180900	WB Gründungs-, Kapitalerh'gs- & Org.Aufw
		181000	Darlehens- und Obligationendisagio
		182000	Forschungs- und Entwicklungsaufwand
		182900	WB Forschung/Entwicklung
		184000	briger aktivierter Aufwand
		184900	WB Übriger aktivierter Aufwand
		185000	Nicht einbezahltes Aktienkapital
		185900	WB nicht einbz. AK
▼ Anlagevermögen	▼ Finanzanlagen		
		140000	Aktien (kотиert)
		140100	Partizipationsscheine
		140200	Anteilscheine
		140300	Obligationen
		140400	Kassenscheine
		140900	WB Wertpapiere des AV
		141000	Anlagekonto
		141100	Sperrkonto Arbeitsbeschaffungsreserve
		141900	WB andere Finanzanlagen
		142000	Beteiligung an Tochtergesellschaften

Buttons at the bottom: OK, Cancel, Import, Export, Mapping Overview, Collapse/Expand

# Soll / Ist-Vergleiche leicht gemacht

- Vergleich mit Vorjahren
- Vergleich mit Budgetwerten

## Profit and Loss vs. Budget (FIN05408)

Demo-Company

Date Range (Posting Date)	01/01/2013 - 31/12/2013
Add Voucher	No
Ignore Adjustment (Per. 13)	No
Currency	Local Currency CHF
Budget	4: 2013 - Main Budget

Printing date	01/04/2013 10:56
User	Daniel Maurer
Page	1/1

Detailed	Current Period	%	Budget	%	Delta	%
Grouping by Chart of Account	01/01/2013 - 31/12/2013		01/01/2013 - 31/12/2013			
<b>Erlöse</b>	<b>7,431.60</b>	100.0	<b>80,000.00</b>	100.0	<b>-72,568.40</b>	-90.7
<b>30 : Produktionsertrag</b>	<b>7,431.60</b>	100.0	<b>80,000.00</b>	100.0	<b>-72,568.40</b>	-90.7
300 : Produktionsertrag	0.00	0.0	80,000.00	100.0	-80,000.00	-100.0
300.0 : Produktionsertrag	0.00	0.0	80,000.00	100.0	-80,000.00	-100.0
320 : Handelsertrag	7,431.59	100.0	0.00	0.0	7,431.59	100.0
320.0 : Handelsertrag	7,431.59	100.0	0.00	0.0	7,431.59	100.0
390 : Ertragsminderungen aus Produkt.-Handels-.u. Diens	0.01	0.0	0.00	0.0	0.01	100.0
390.0 : Ertragsminderungen aus Produkt.-Handels-.u. Di	0.01	0.0	0.00	0.0	0.01	100.0
<b>Turnover</b>	<b>7,431.60</b>	100.0	<b>80,000.00</b>	100.0	<b>-72,568.40</b>	-90.7

# coresuite widgets & dashboards

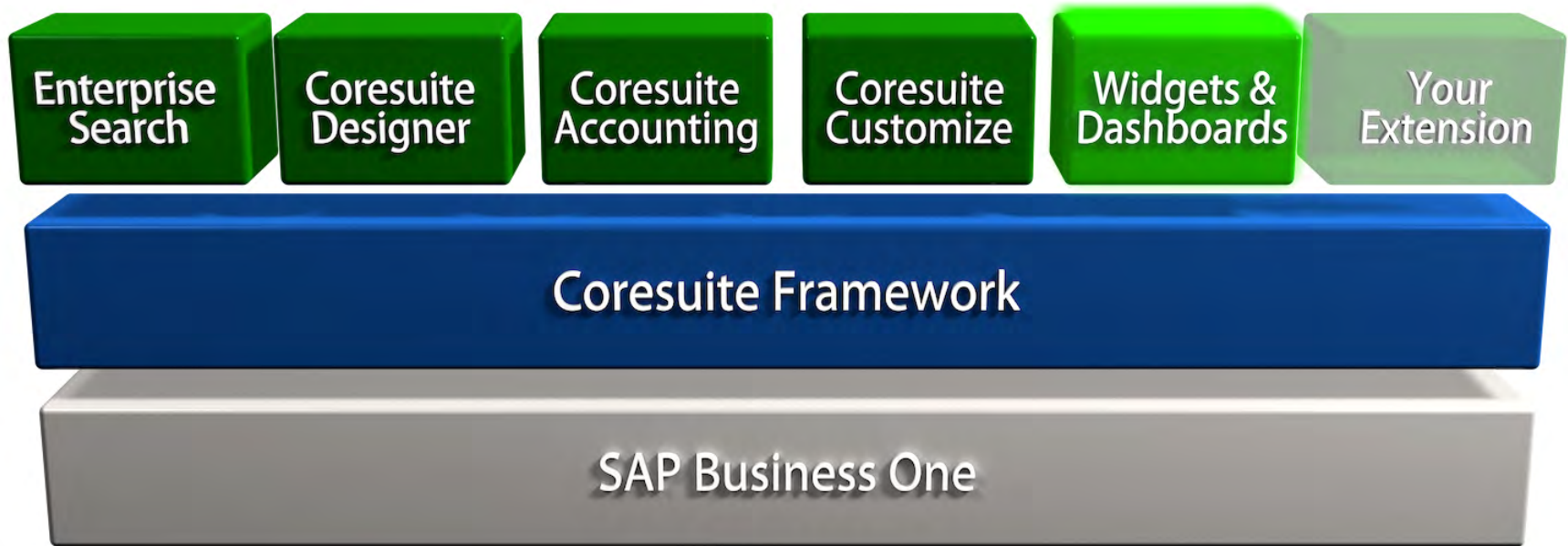

# Widgets & Dashboards

## Out of the Box Dashboard-Widget

- Verkauf
- Finanzen
- Service

## Mobile Reports

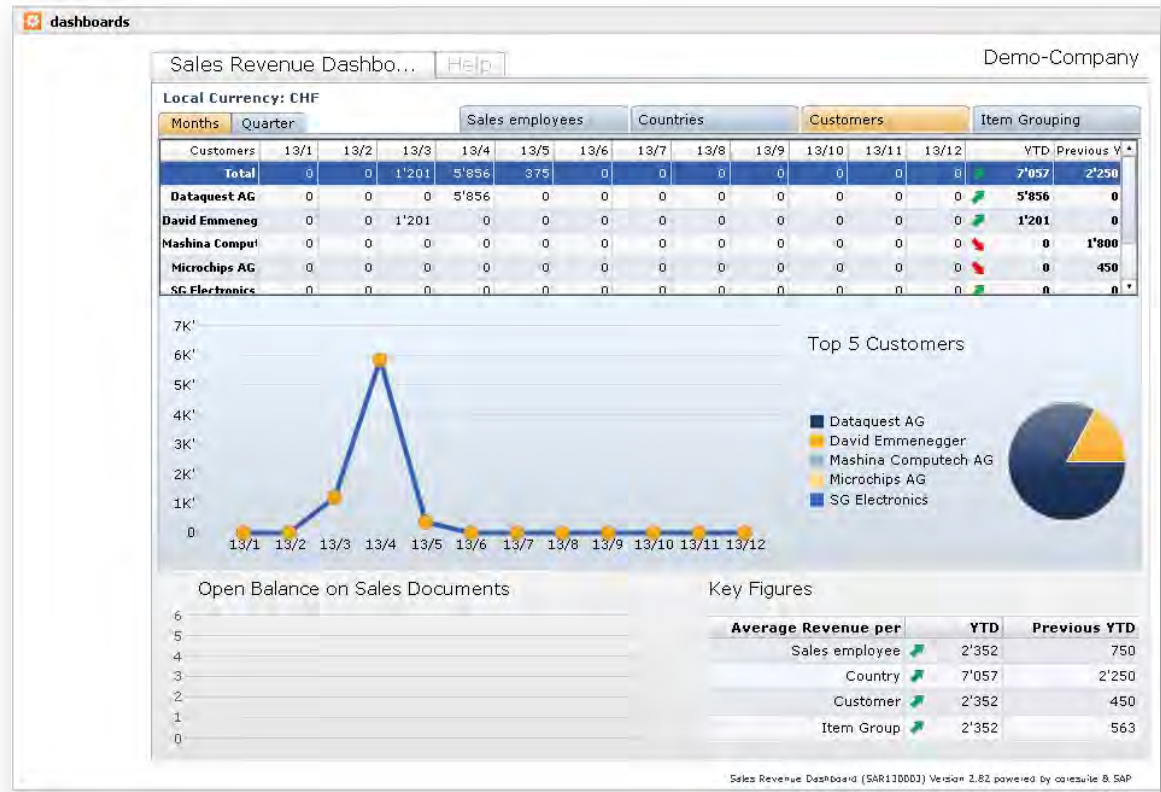

# Widgets & Dashboards

## Social Network Integration innerhalb von SAP B1

- Twitter
- LinkedIn
- Youtube
- Xing
- Ping

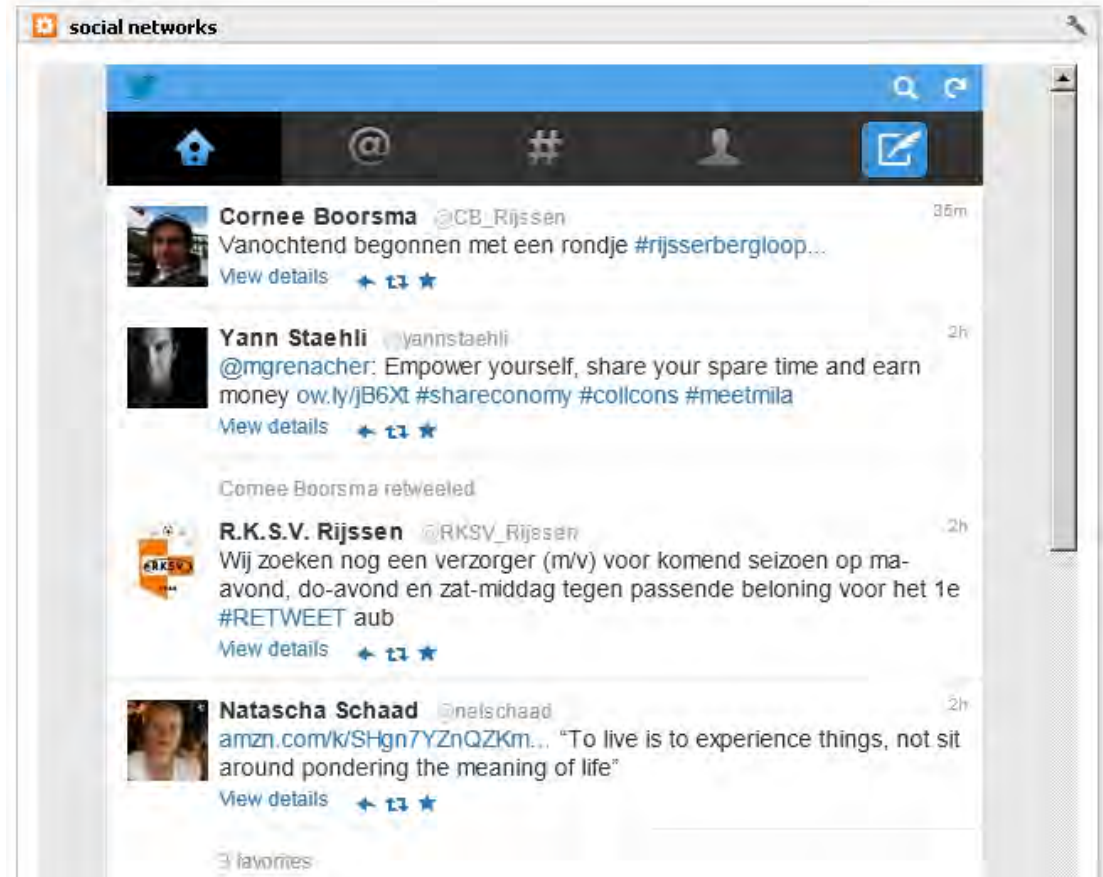

# Widgets & Dashboards

## Hinzufügen von eigenen Dashboards im SAP B1 Cockpit

- Kuchendiagramm
- Balkendiagramm

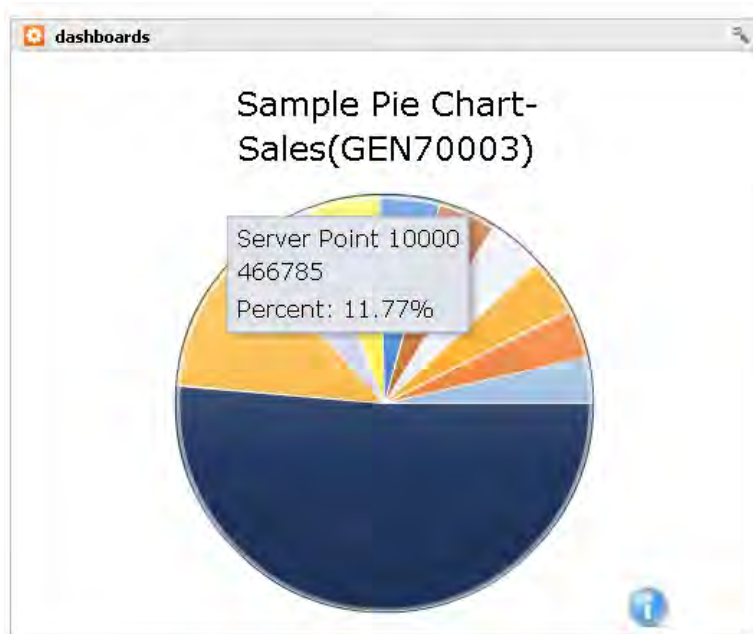

# coresuite customize

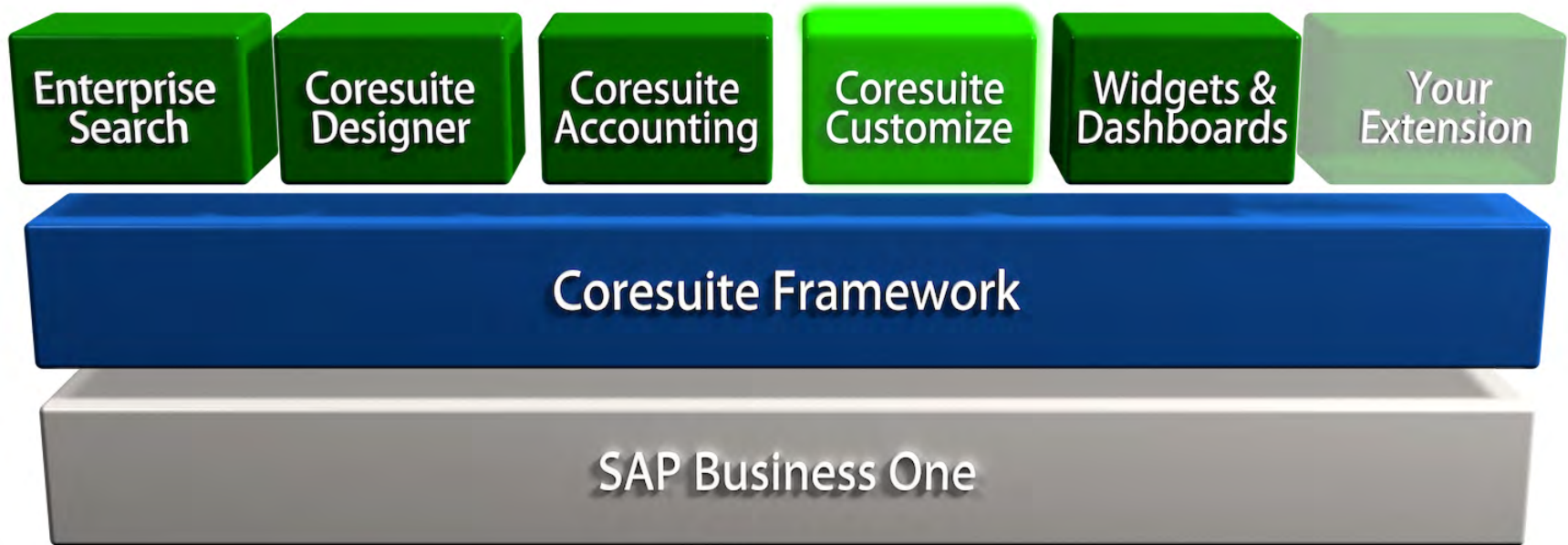

# Übersicht customize Werkzeuge

- **Wizard** Zeichnet Eventabfolgen auf (Event-Recorder)
- **Optimizer** Erstellen von komplexen Regeln (Programmierung)
- **Item Placement** Umplatzieren von Systemfeldern
- **Function Button** Erstellen von Rechtsklickfunktionen auf Masken und Buttons
- **New Items** Einblenden von neuen Feldern auf Masken
- **New Menu** Erstellen von eigenen Menüpunkten
- **Easy Functions** Erstellen von Regeln ohne Programmierkenntnisse
- **Easy Row Func.** Erstellen von Regeln auf Zeilen ohne Programmierkenntnisse
- **Extended Code** Erstellen von Globalfunktionen
- **Import/Export** Import/Export Ihrer Anpassungen in andere Systeme
- **UDT-Handler** Erstellen von Eingabemasken ohne Programmierkenntnisse
- **Tab-Recorder** Aufzeichnen von Tab-Reihenfolgen für effiziente Dateneingabe
- **Grid Configurator** Erstellen von abfragebasierten Tabellen in diversen Formen
- **Master Data Mgmt** Automatisierte Aktualisierung Ihrer Stammdaten

# Einfaches und schnelles Anpassen

- Ausblenden unnötiger Felder mittels Rechtsklick
- Erstellen von Pflichtfelder mittels Rechtsklick
- Hinzufügen einer Auswahlliste (CFL) mittels Rechtsklick
- Kopieren von UDFs aufs Hauptform mittels Rechtsklick
- Function Button hinzufügen
- Einfärben von Feldern mittels Rechtsklick

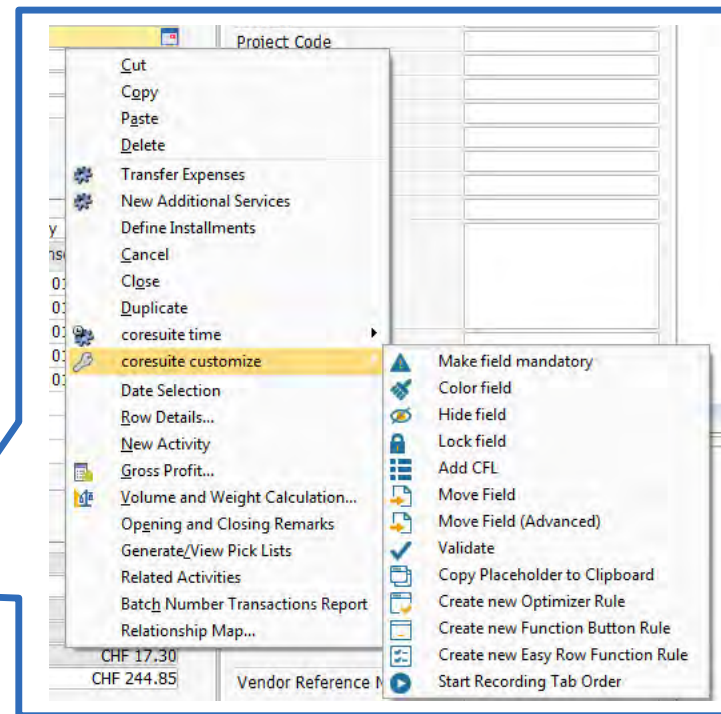
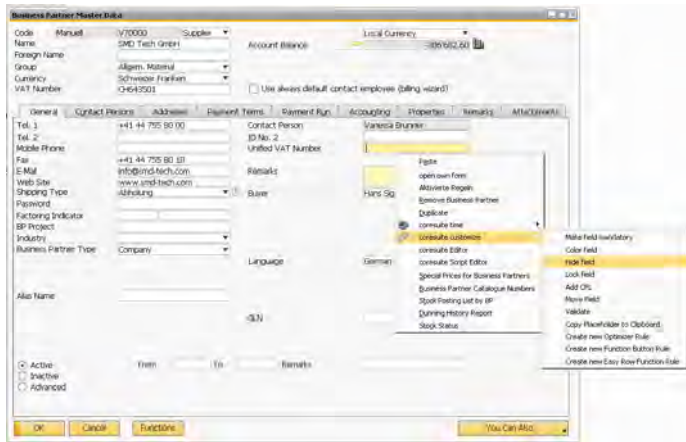

# UDT - Handler

## Generisches erstellen von Eingabemasken

- Zeitersparnis 90% gegenüber herkömmlicher Weg
- Exportierbar für andere Kundensysteme
- Erstellen von Eingabemasken via Menü, Form oder Matrix
- Mehrsprachenfähig
- Beispiele:
  - Hobby-Erfassung für Kontakte
  - Garantie-Erfassung für Artikel
  - Variations-Erfassung beim Kundenauftrag
  - Erfassung von Geschäftspartner-Hierarchien
  - Ihr eigener Anwendungsfall...

UDT Handler Configuration

User-Defined Table: Attributwerte Configuration Name Id: Inactive:  Function Button:

Form Title: Definieren Sie die Attributwerte [%]

General Fields

Parameters

#	Key	ItemId	Ma...	Parameter De...	Parameter Expression
1	▼	Seriennummer	44		

Filter (Where Clause): U\_COR\_Serial = [%Seriennummer]

Order (Order By Clause):

Trigger Settings

Form Type: 60150

Menu Name: Attributwerte definieren

Parent: Business Partners

Form Settings

Resulting Form Type: COR\_ATR\_Test

Supported Functionality:

- Update
- Add Row
- Delete Row

OK Cancel Functions Refresh Fields

# Grid Configurator

## Beliebige Abfragen einfach in einem Grid darstellen

- Erstellen Sie Ihr eigenes Grid in 4 selbsterklärenden Schritten
- Für Dokumente, Tabs oder in einem Rechtsklick-Menü verfügbar
- Keine Programmier-Kenntnisse notwendig
- Sie sparen bis zu 90% Arbeitsaufwand im Vergleich zu herkömmlichen Vorgehensmethoden von SAP

DocNum	CardCode	CardName	DocDate	DocTotal	Create new Order
53	C50000	ADA Technologies	02.12.06	8,062.50	new
46	C50000	ADA Technologies	23.10.06	12,775.00	new
40	C50000	ADA Technologies	15.09.06	9,587.50	new
33	C50000	ADA Technologies	14.08.06	10,569.51	new
23	C50000	ADA Technologies	10.06.06	5,406.30	new
17	C50000	ADA Technologies	20.04.06	10,200.00	new
10	C50000	ADA Technologies	16.03.06	17,343.75	new

Beispiel freies Grid

Activity ID	Date	Handled by	Details	Document	Doc Number	Status	Attachment
7275	23.09.2014	Sam Beckett	Quote 7313 sent to customer	Sales Quotation	7313	closed	RE Parts...

Beispiel Tab-Grid

# Master Data Management (MDM)

## Aktualisieren Sie Ihre Stammdaten einfach und automatisch

- Erstellen Sie Ihre MDM-Regel in 4 selbsterklärenden Schritten
- Frei definierbare (abfragebasierte) Selektionsmöglichkeit
- Scheduler – für selbstauslösende automatische Stammdatenbereinigungen
- Log-Ansicht Ihrer MDM-Regel
- Rollback-Funktion

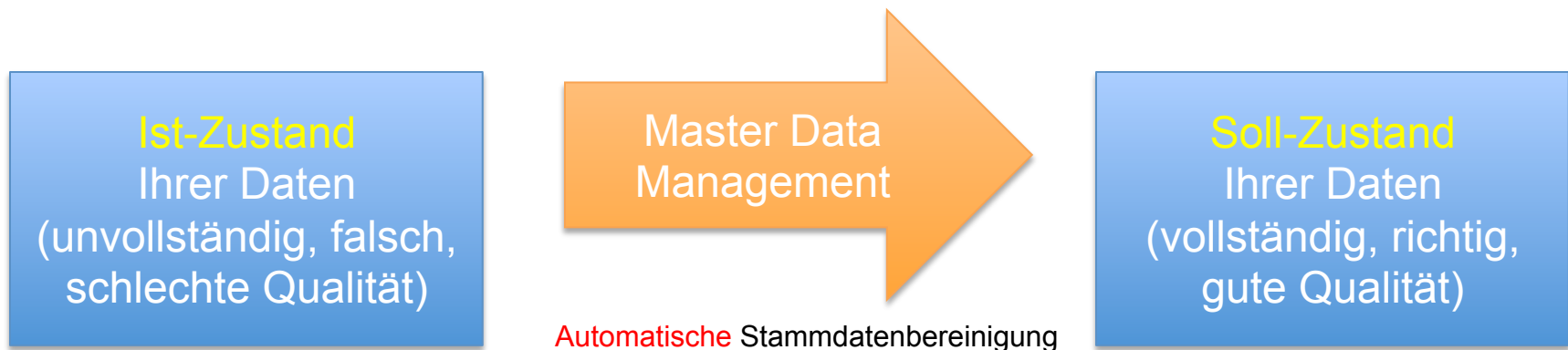

# Easy Functions (Makros)

## Erstellen von Prozessen, Prüfschritten, Bedingungen ohne Programmierkenntnisse

### > 30 selbstsprechende Steuerungsbefehle

- Zeitersparnis von 95% gegenüber herkömmlichen Methoden
- Exportierbar für andere Kundensysteme
- Auch Abbildung von komplexen Prozessen ist problemlos möglich
- Beispiele:
  - Nur Mitarbeiter der Finanzabteilung dürfen > 10% Rabatt geben
  - Keine Finanzbuchungen ohne Kostenstelle
  - Ausführen von Abfragen während Belegerfassung

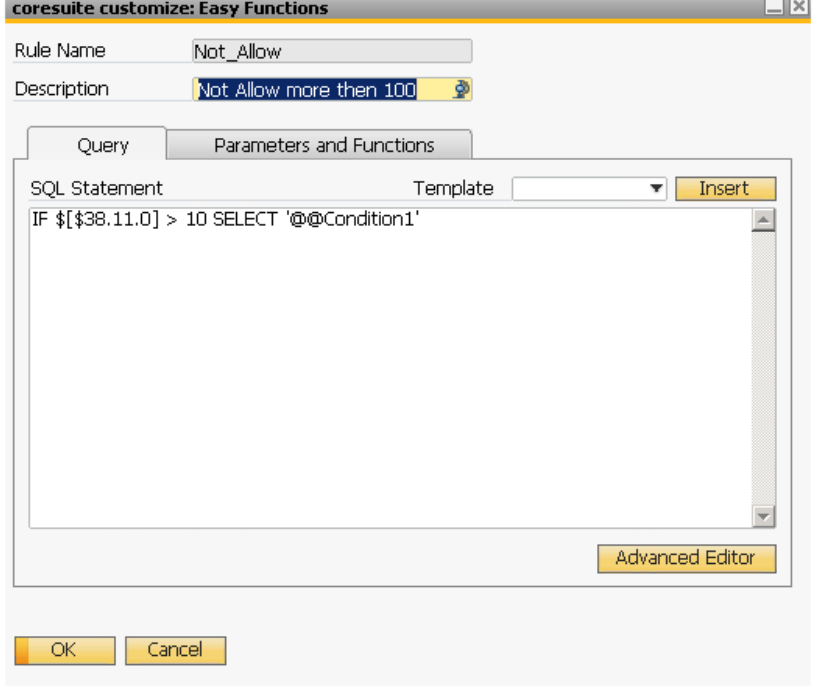

coresuite customize: Easy Functions

Rule Name: Not\_Allow

Description: Not Allow more then 100

Query Parameters and Functions

SQL Statement Template: Insert

```
IF $[38.11.0] > 10 SELECT '@@Condition1'
```

Advanced Editor

OK Cancel

# Export / Import / Creation

- Alle customizing-categorien werden als Regeln gespeichert und sind exportierbar, importierbar und vorallem wiederverwendbar
- UDTs können exportiert werden. Bei Import in einen neues System wird die UDT angelegt

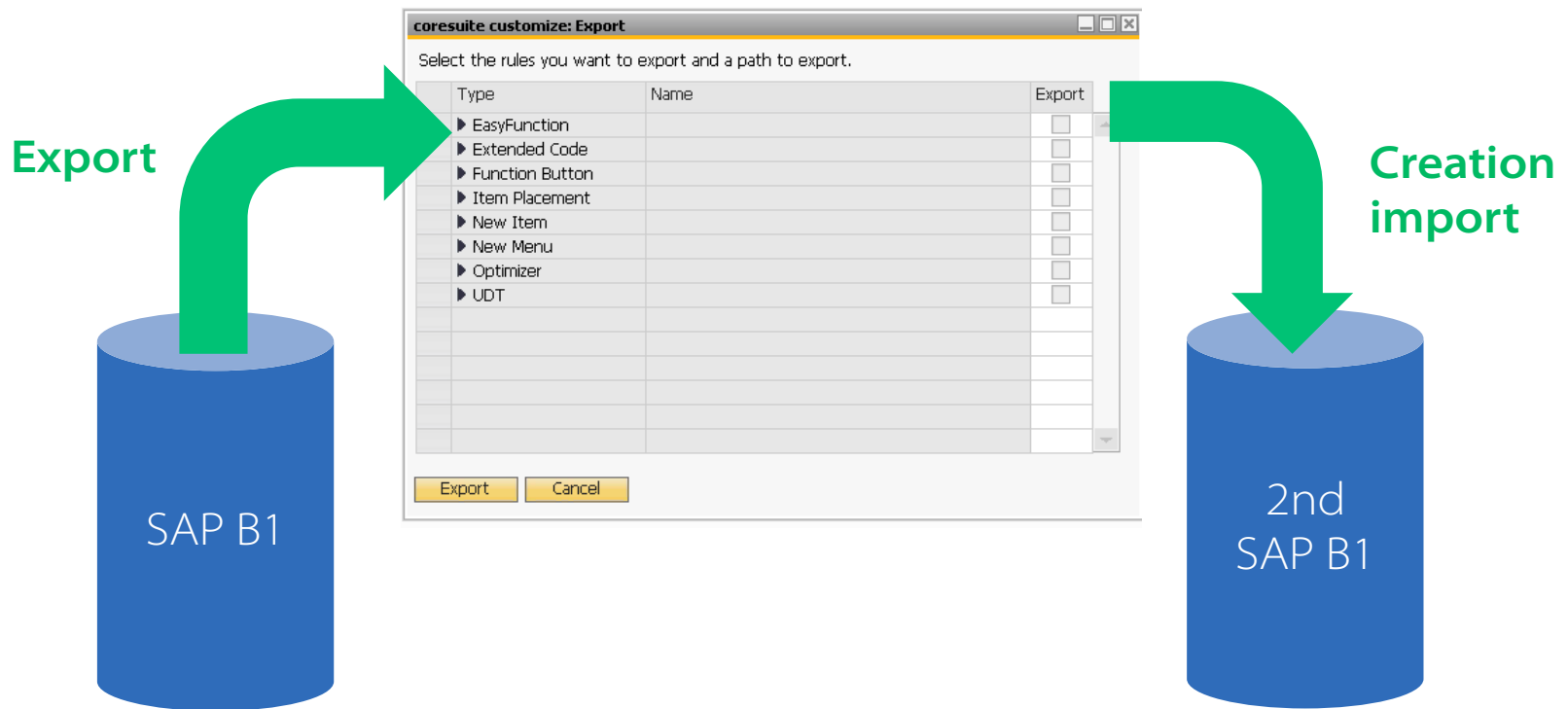

# coresuite framework

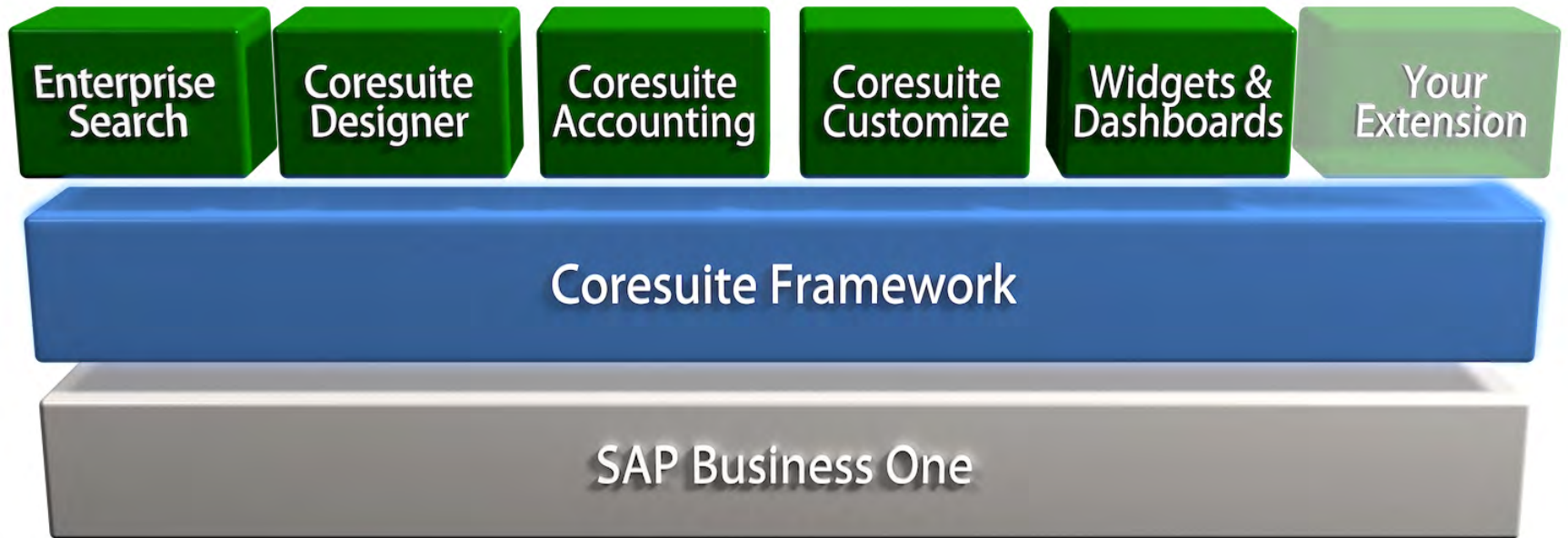

# Investitionssicherheit

- coresuite framework ist kompatibel für alle darauf aufbauenden Module unabhängig welche SAP-Version Sie im Einsatz haben
- coresuite framework ist in allen SAP-Welten verfügbar
  - B1 for SQL
  - B1 for HANA and Analytics
  - B1 on Demand
  - B1 Starter Package

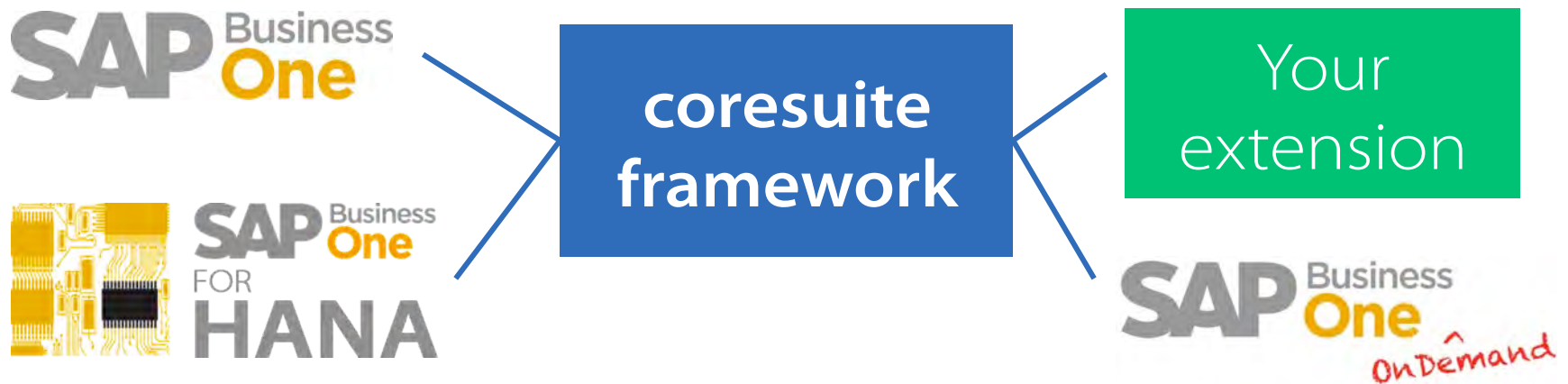

# Single-Connection

- Massives sparen von Arbeitsspeicher, da nur 1 AddOn Arbeitsspeicher reserviert
- Module können interagieren (gemeinsame Funktionen = sparen von Programmieraufwand)
- Zugang zu SAP DI und SAP UI Komponente via coresuite framework

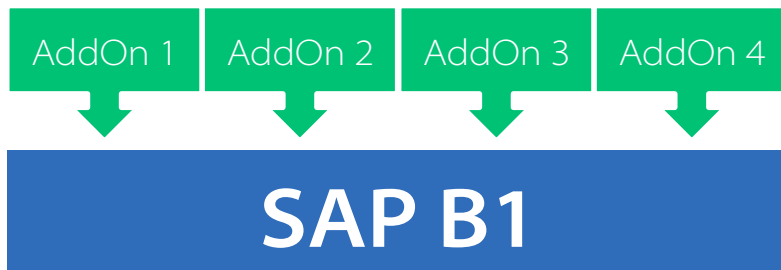

Ohne country package

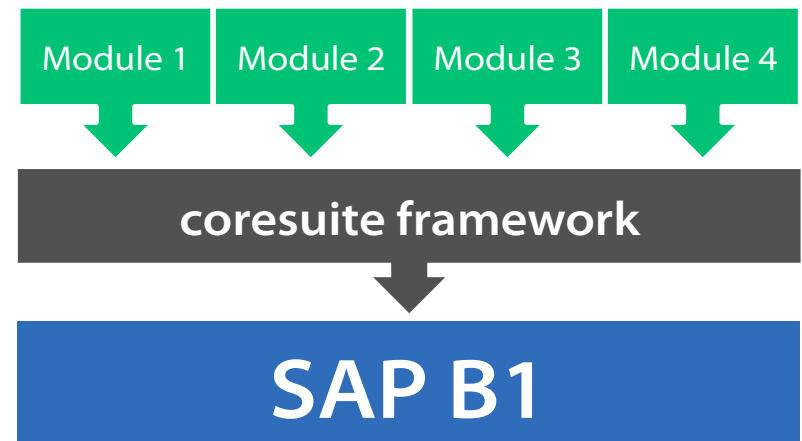

Mit country package

# .NET Support

- Markant schnelleres erstellen von Masken mittels Windows Forms
- Zugang zu .NET Framework WPF Controls
- Schnelle Einbindung von externen DLLs/Bibliotheken
- Vorlage für SAP-B1-Widgets
- Beispiele von .NET-Masken:

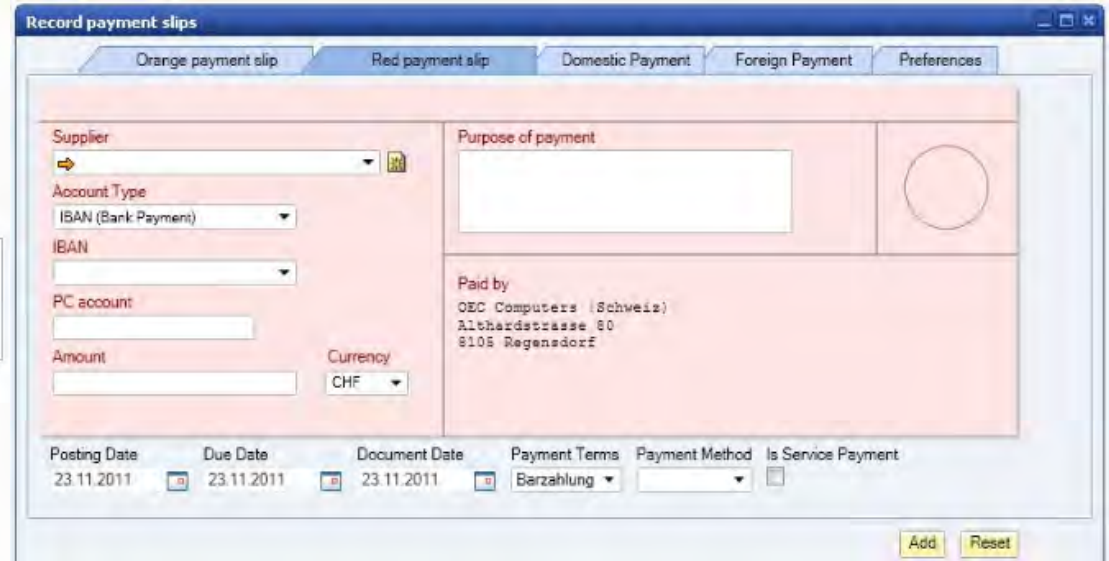
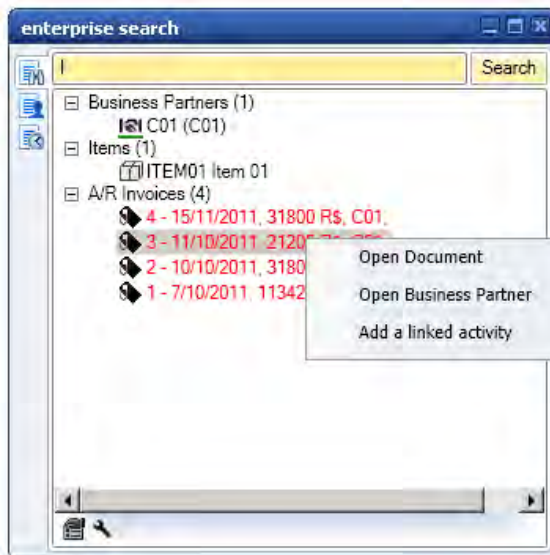

# Easy to Use API

- Dokumentiertes Easy-to-use API dass Ihnen das Verwenden von SAP Business One Objekten vereinfacht und schneller macht
- Eingebettete Log-Files Funktionen für Ihr AddOn
- Vereinfachte Übersetzungs-Funktionen
- Function Button

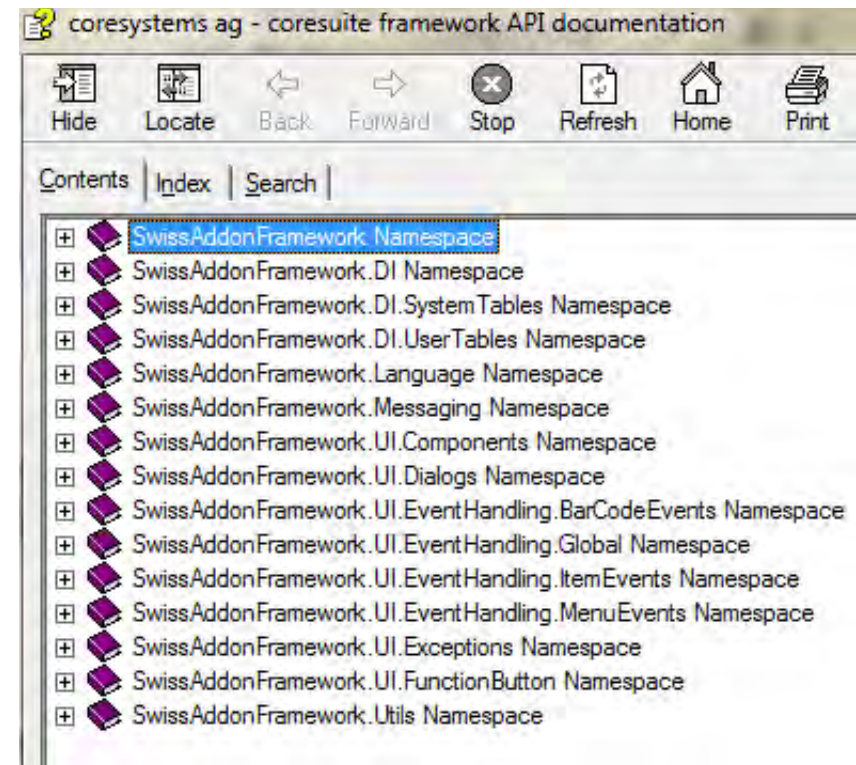

# F1 Hilfe Funktion

- **coresuite country package** verfügt in allen Mäxken über eine **eingebaute Hilfefunktion** / Bedienungsanleitung (F1)
- Erstellen Sie Ihre eigenen Hilfe-Dokumentation für den Kunden
- F1-Funktion steht für Ihr AddOn öffentlich zur Verfügung. Beispiel:  
<http://blog.coresystems.ch/andy/how-to-include-the-f1-help-in-my-sap-addon-integrated-with-the-coresuite-framework/>

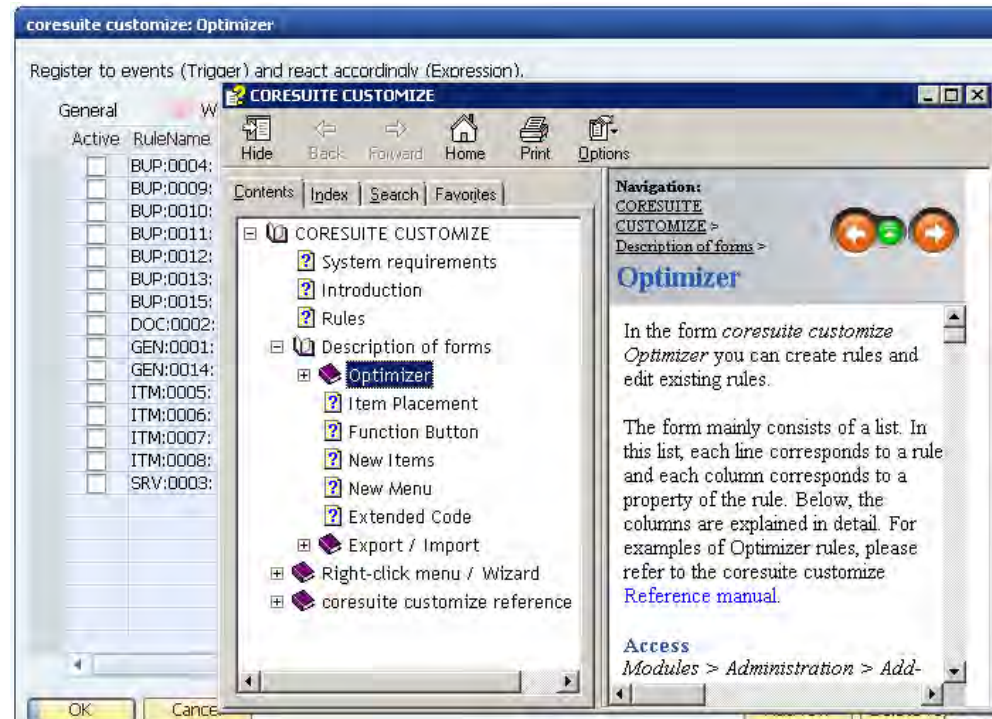

# Your extension

# Hier liegt die echte Power

Bauen Sie Ihre eigene Erweiterung mittels des Werkzeugkastens

- Ihre eigenen Berichte
- Ihre eigenen Suchoptionen
- Ihre eigenen Prozesse
- Ihr eigenes AddOn
- Ihre eigenen Formulare

SAP & country package

# Vision für country package

Das coresuite country package wird als strategisches Produkt von coresystems vier mal jährlich mit neuen Innovationen, Features und Erweiterungen ausgeliefert.

Unabhängig von der zugrundeliegenden SAP-Welt (HANA, SQL, Analytics, OnDemand oder Starter Package) sollen sinnvolle out of the Box Lösungen ausgeliefert werden, die einen sofortigen Nutzen ohne Konfigurationsaufwand versprechen. Die Lösung überzeugt die Partner- als auch die Endkundenwelt das es für beide ermöglicht SAP B1 produktiver einzusetzen.

Der Werkzeugkasten coresuite country package bietet auch in Zukunft Raum für Ihre eigenen kundenspezifischen Anpassungen. Wir sorgen dafür, dass die Komptabilität Ihrer Anpassung in zukünftigen SAP Versionen sichergestellt wird.

# Kontaktieren Sie unser Sales Team

**Mila Nussbaumer**

Sales Manager Partner Channel EMEA  
& Asia Pacific

[mila.nussbaumer@coresystems.ch](mailto:mila.nussbaumer@coresystems.ch)

**David Emmenegger**

Head of Partner Channel

[david.emmenegger@coresystems.ch](mailto:david.emmenegger@coresystems.ch)

**Fabienne Schuler**

Sales Manager Partner Channel  
EMEA

[fabienne.schuler@coresystems.ch](mailto:fabienne.schuler@coresystems.ch)

**Arti Sahgal**

General Manager USA Inc.

[arti.sahgal@coresystems.ch](mailto:arti.sahgal@coresystems.ch)

**Lucas Hubacher**

General Manager Brasil

[lucas.hubacher@coresystems.ch](mailto:lucas.hubacher@coresystems.ch)

**William Burgos**

General Manager LATAM

[william.burgos@coresystems.ch](mailto:william.burgos@coresystems.ch)

**Craig Blumberg**

General Manager UK & Africa

[craig.blumberg@coresystems.ch](mailto:craig.blumberg@coresystems.ch)

T +41 56 500 22 22

E [sales@coresystems.ch](mailto:sales@coresystems.ch)